

MANUAL DE USUARIO ASIGNACION DE CARGA DOCENTE

1. Ingrese a Universitas XXI, auténtíquese.

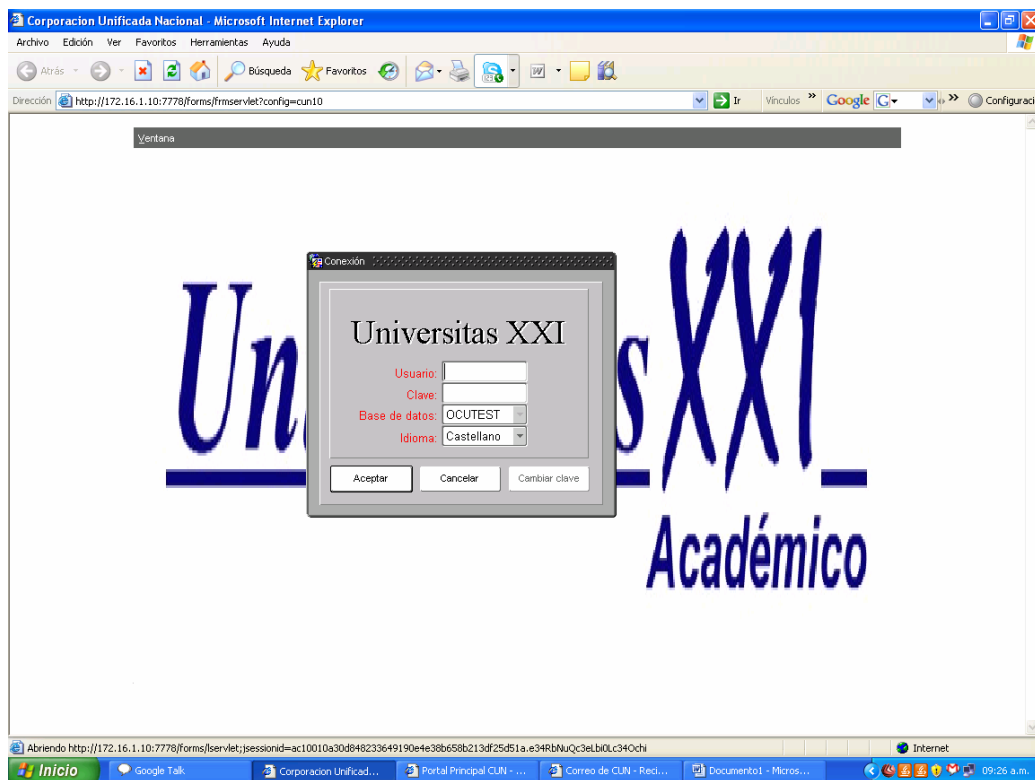

2. Ingresé al modulo Recurso Docente

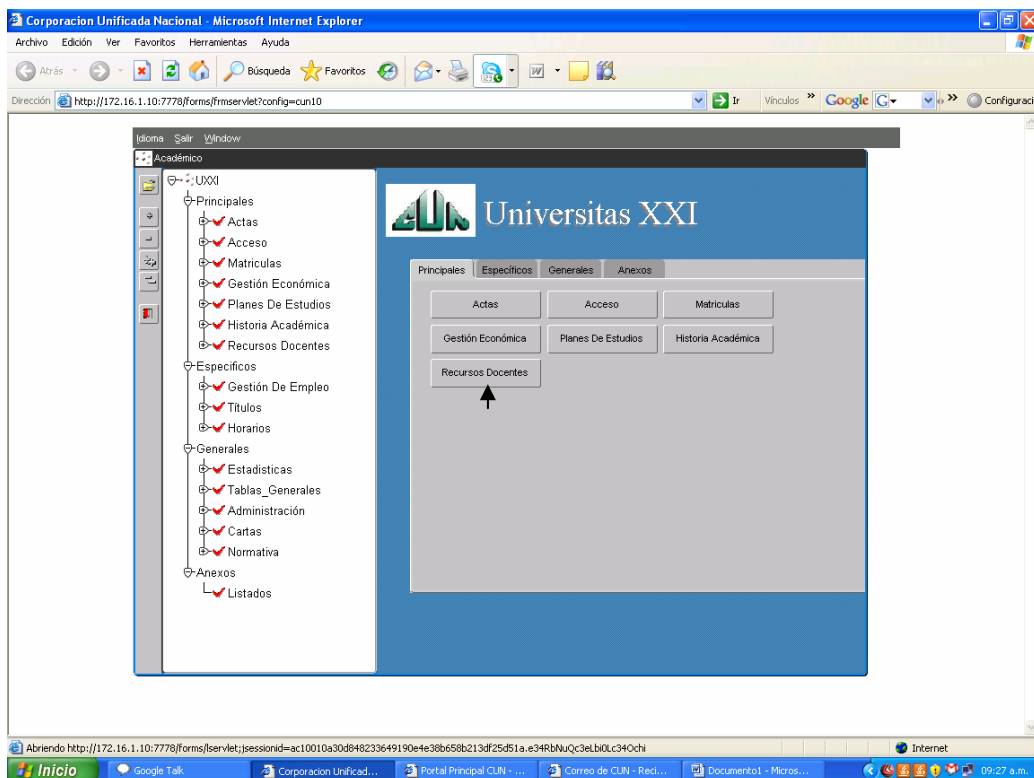

MANUAL DE USUARIO ASIGNACION DE CARGA DOCENTE

3. Establezca la siguiente ruta de acceso : PLANTILLA REAL / PLAN TRABAJO / GRUPO DE ACTIVIDAD POR PROFESOS.

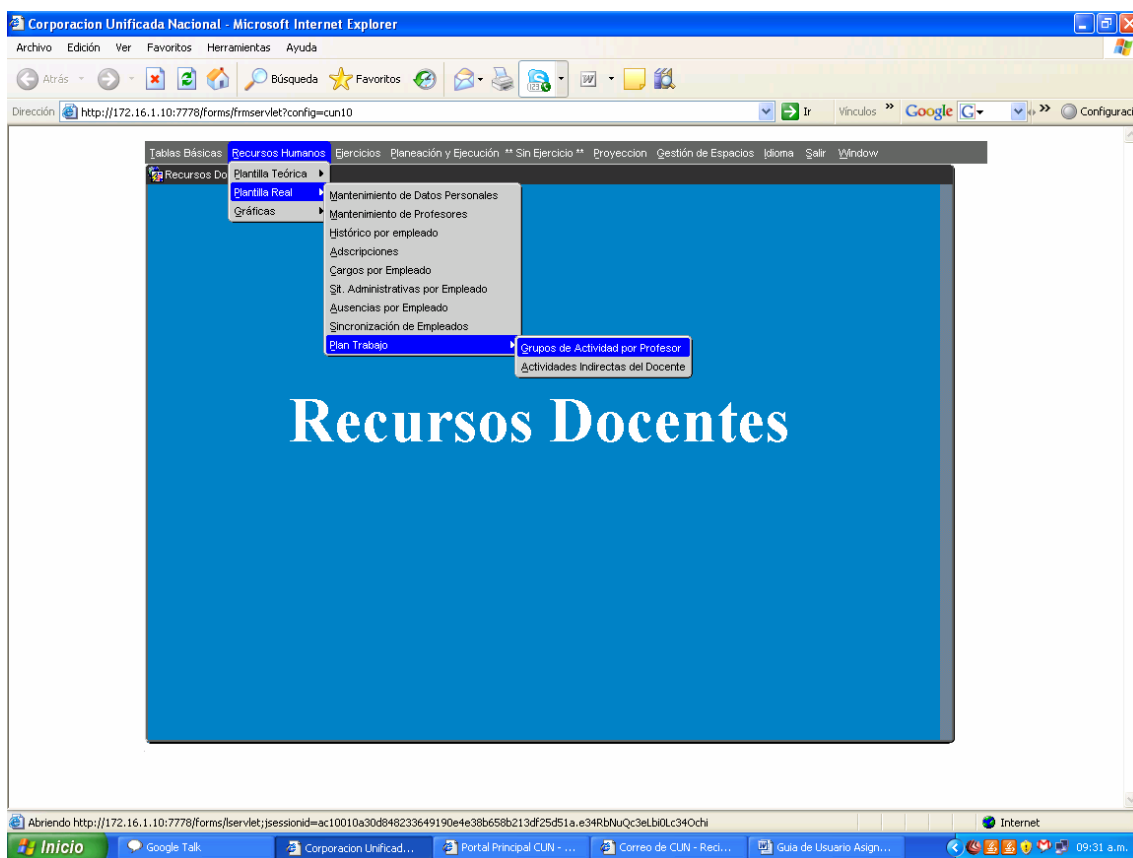

4. Estos son los pasos que debe diligenciar para realizar la asignación académica a cada docente:
 - a) Diligencie el periodo académico 2008-2
 - b) Ubíquese en el campo profesor active el icono de la lupa para buscar el docente por cedula o nombre del docente.
 - c) Ubique el cursor en ID Asignatura, despliegue la persiana para realizar la búsqueda de la asignatura. Esto si no conoce el código de la a signatura.
 - d) Ubique el cursos en Actividad, despliegue la persiana para asociar la actividad (1)
 - e) Ubique el cursos en Grupo de Actividad, despliegue la persiana para asocie el grupo de actividad.
 - f) Ubique el cursor en Ppal (para asignar el docente como docente preicipal), para activar.

MANUAL DE USUARIO ASIGNACION DE CARGA DOCENTE

Corporación Unificada Nacional - Microsoft Internet Explorer

Archivo Edición Ver Favoritos Herramientas Ayuda

Búsqueda Favoritos

Dirección <http://172.16.1.10:7778/forms/frmservlet?config=cun10> Ir Vinculos Google

Tablas Básicas Recursos Humanos Ejercicios Planeación y Ejecución **** Sin Ejercicio **** Proyección Gestión de Espacios Idioma Salir Window

Mantenimiento de Grupos de Actividad por profesor

Oftina de Cooperación Universitaria

Profesores

Período: 2008-2 Ejercicio: 2008-2

Profesor: 12320070 AARON FIGUEROA ARRIGUI Planeado

Contrato

Categoría: UNIVERSITARIA Dedicación: PARCIAL Fecha ini: 11-08-2008 Fecha fin: 12-12-2008 Horas: 12 Cred.: 12

Tipo de actividad:

Actividad: Horas: Créditos:

Grupos de Actividad

Id Asignatura	Actividad	Grp. Actividad	Descripción del Grupo de Actividad	Créditos	Hor.	Ppal
01000119	01	1:BOGO	Grupo de PROCEDIMIENTO TRIBUTARIO COR	0		<input checked="" type="checkbox"/>
						<input type="checkbox"/>
						<input type="checkbox"/>
						<input type="checkbox"/>

Asignatura: PROCEDIMIENTO TRIBUTARIO CORRECCIONES Y SANCIONES Créditos: 0 %Max: 100

Actividad: PROCEDIMIENTO TRIBUTARIO CORRECCIONES Y SANCIONES

Enter value for Fgppal
CORPORACIÓN UNIFICADA NACIONAL DE EDUCACIO **INSERCIÓN** 05/09/2008
NGARCIA@OCUTEST

Abriendo <http://172.16.1.10:7778/forms/frmservlet;jsessionid=ac10010a30d846233649190e4e38b658b213df25d51a.e34RbNUQc3eLbi0Lc34Ochi>

Inicio Google Talk Corporación Unificad... Portal Principal CUN - ... Correo de CUN - Reci... Guía de Usuario Asign...